



SELÇUK ÜNİVERSİTESİ
EĞİTİM FAKÜLTESİ

T.C.

SELÇUK ÜNİVERSİTESİ EĞİTİM FAKÜLTESİ

PROF. DR. AHMET NACİ ÇOKLAR
DEKAN

YÖNETİM



SELÇUK ÜNİVERSİTESİ
EĞİTİM FAKÜLTESİ



Prof. Dr. Ahmet Naci ÇOKLAR
Dekan



Doç. Dr. Sema AYDIN CERAN
Dekan Yardımcısı



Doç. Dr. Yusuf DEMİR
Dekan Yardımcısı



Serbüilent KARAMAN
Fakülte Sekreteri

TARİHÇE



Eğitim fakültesi, ülkemize hizmet edecek nitelikli öğretmen yetiştirmek üzere lisans eğitimi ve mevcut öğretmenlerimizi alanlarında daha nitelikli hale getirmek amacıyla lisansüstü eğitim vermek üzere 14.06.2018 tarihli 30451 sayılı resmi gazetede yayımlanan **2018/11959** nolu kararla kurulmuştur.

VİZYON



Çağdaş ve kaliteli eğitim ve öğretim programlarıyla toplumun ihtiyaçlarına cevap verecek, rekabet gücünü arttırabilecek verimlilik ve disiplinde öğretmenler yetiştiren, **ulusal ve uluslararası sorunların çözümünde katkı sağlayabilecek**, toplumsal kalkınma ve değişimde roller üstlenip öneriler geliştirebilecek bir eğitim kurumu olmaktır.

MİSYON



Fakültemiz; hayat boyu öğrenmeyi ve kendini yenilemeyi ilke edinmiş, ülke ve dünya sorunlarına duyarlı olup çözüm üreten, milli ve manevi değerlerin bilincinde olan, geleceğe yönelik hedefleri olan, ekip çalışması, liderlik ve iletişim becerilerine sahip, eğitim teknolojilerini kullanabilen, farklı bilim dalları arasında ilişki kurabilen ve bilgileri farklı alanlara uygulayabilen, özgüveni ve hoşgörüsü olan **öğretmenler** yetiştirmeyi misyon edinmiştir.

MEVCUT ÖĞRENCİ SAYISI



BÖLÜMLER	LİSANS	YÜKSEK LİSANS	DOKTORA
Eğitim Bilimleri Bölümü <i>(Rehberlik ve Psikolojik Danışmanlık)</i>	191	54 + 13 = 67	-
Matematik ve Fen Bilimleri Eğitimi Bölümü <i>(Matematik Öğretmenliği)</i>	200	56	-
Temel Eğitim Bölümü <i>(Sınıf Öğretmenliği)</i>	193	0	-
Türkçe ve Sosyal Bilimler Eğitimi Bölümü <i>(Türkçe Öğretmenliği)</i>	220	0	-
Yabancı Diller Eğitimi Bölümü	0	10	-
Özel Eğitim Bölümü	0	0	-
TOPLAM	804	133	-

- Eğitim Bilimleri Enstitümüzde bu yıl itibari ile 6 yüksek lisans 1 doktora programımız bulunmaktadır.

YILLAR İTİBARI İLE MEZUN ÖĐRENCİ SAYISI



YILLAR	ÖĐRENCİ SAYISI
2023	120
2024	123
Toplam	243

AKADEMİK PERSONEL



SELÇUK ÜNİVERSİTESİ
EĞİTİM FAKÜLTESİ

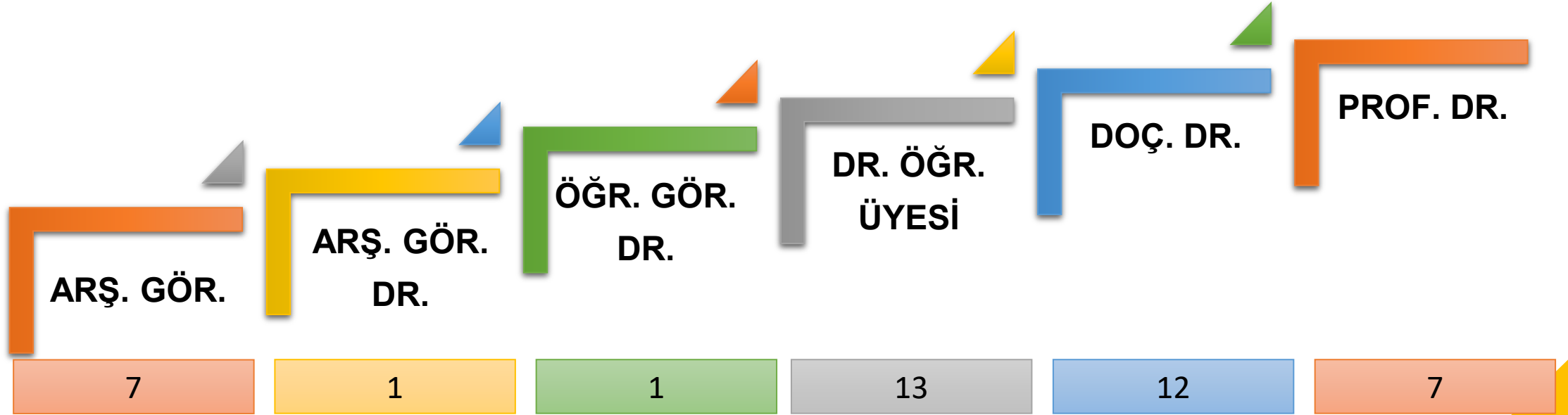

41 Akademisyen

İDARİ PERSONEL



19 İdari Personel

BÖLÜMLER



SELÇUK ÜNİVERSİTESİ
EĞİTİM FAKÜLTESİ

Eğitim Bilimleri Bölümü

Temel Eğitim Bölümü

Matematik ve Fen Bilimleri Eğitimi Bölümü

Türkçe ve Sosyal Bilimler Eğitimi Bölümü

Özel Eğitim Bölümü

Yabancı Diller Eğitimi Bölümü



EĞİTİM BİLİMLERİ BÖLÜMÜ

ANA BİLİM DALLARI



Prof. Dr. Ahmet Naci ÇOKLAR
Bölüm Başkanı

EĞİTİM BİLİMLERİ BÖLÜMÜ

Rehberlik ve Psikolojik Danışmanlık Ana Bilim Dalı

Eğitim Programları ve Öğretim Ana Bilim Dalı

Eğitim Yönetimi Ana Bilim Dalı

Öğretim Teknolojileri Ana Bilim Dalı

Eğitimde Ölçme ve Değerlendirme Ana Bilim Dalı

Eğitimin Felsefi, Sosyal ve Tarihi Temelleri ABD

Hayat Boyu Öğrenme ve Yetişkin Eğitimi ABD

ANA BİLİM DALLARINA GÖRE PERSONEL



SELÇUK ÜNİVERSİTESİ
EĞİTİM FAKÜLTESİ

Rehberlik ve Psikolojik Danışmanlık Ana Bilim Dalı

Prof. Dr. Hasan BOZGEYİKLİ
Doç. Dr. Ayşe ELİÜŞÜK BÜLBÜL
Doç. Dr. Hatice DEVECİ ŞİRİN
Doç. Dr. Mustafa PAMUK
Doç. Dr. Zeynep ŞİMŞİR GÖKALP
Arş. Gör. Ayhan ÜNAL
Arş. Gör. Zeynep GÖRGÜLÜ

Eğitim Programları ve Öğretim Ana Bilim Dalı

Doç. Dr. Aydın ASLAN
Dr. Öğr. Üyesi Ayşe TOKAÇ KAN
Dr. Öğr. Üyesi Hüseyin SERÇE

Eğitim Yönetimi Ana Bilim Dalı

Prof. Dr. Enes GÖK
Doç. Dr. M. İbrahim AKYÜREK
Dr. Öğr. Üyesi Erkan GÖKTAŞ

ANA BİLİM DALLARINA GÖRE PERSONEL



SELÇUK ÜNİVERSİTESİ
EĞİTİM FAKÜLTESİ

**Eğitimde Ölçme ve
Değerlendirme Ana Bilim
Dalı**

Dr. Öğr.Üyesi Özkan SAATÇIOĞLU

**Öğretim Teknolojileri Ana
Bilim Dalı**

Prof. Dr. Ahmet Naci ÇOKLAR
Doç. Dr. Ali BATTAL

**Eğitimin Felsefi, Sosyal
ve Tarihi Temelleri Ana
Bilim Dalı**

Dr. Öğr. Üyesi Esra ERGİN

ANA BİLİM DALLARINA GÖRE PERSONEL



SELÇUK ÜNİVERSİTESİ
EĞİTİM FAKÜLTESİ

***Hayat Boyu Öğrenme ve
Yetişkin Eğitimi Ana Bilim
Dalı***

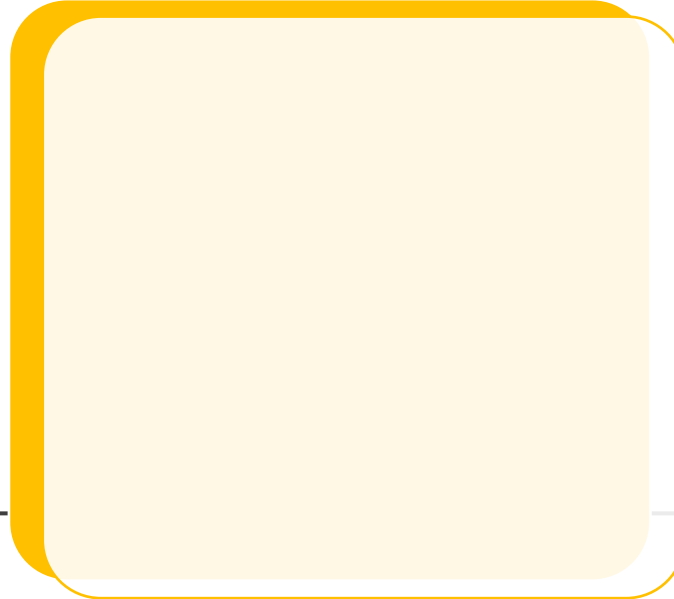



SELÇUK ÜNİVERSİTESİ
EĞİTİM FAKÜLTESİ

TEMEL EĞİTİM BÖLÜMÜ

ANA BİLİM DALLARI



Prof. Dr. Ruhan KARADAĞ YILMAZ
Bölüm Başkanı

TEMEL EĞİTİM BÖLÜMÜ

Sınıf Eğitimi Ana Bilim Dalı

Okul Öncesi Eğitimi Ana Bilim Dalı

ANA BİLİM DALLARINA GÖRE PERSONEL



SELÇUK ÜNİVERSİTESİ
EĞİTİM FAKÜLTESİ

Sınıf Eğitimi Ana Bilim Dalı

Prof. Dr. Ruhan KARADAĞ YILMAZ
Doç. Dr. Nurhan AKTAŞ
Doç. Dr. Sema AYDIN CERAN
Dr. Öğr. Üyesi Selva BAKKALOĞLU
Arş. Gör. Ebru ERGÜL
Arş. Gör. Seher ESEN

Okul Öncesi Eğitimi Ana Bilim Dalı

Doç. Dr. Büşra ERGİN
Doç. Dr. Şule KAVAK
Dr. Öğr. Üy. E.Nur BOZER ÖZSARAÇ



SELÇUK ÜNİVERSİTESİ
EĞİTİM FAKÜLTESİ

MATEMATİK VE FEN BİLİMLERİ EĞİTİMİ BÖLÜMÜ

ANA BİLİM DALLARI



Prof. Dr. Kamil ARI
Bölüm Başkanı

MATEMATİK VE FEN BİLİMLERİ EĞİTİMİ BÖLÜMÜ

Matematik Eğitimi Ana Bilim Dalı

ANA BİLİM DALLARINA GÖRE PERSONEL



SELÇUK ÜNİVERSİTESİ
EĞİTİM FAKÜLTESİ

Matematik Eğitimi Ana Bilim Dalı

Prof. Dr. Kamil ARI
Prof. Dr. Mustafa DOĞAN *
Prof. Dr. Nihal YOKUŞ
Doç. Dr. Üyesi Zeynep Bahar
ERŞEN *
Dr. Öğr. Üyesi Şaban Can ŞENAY
Dr. Öğr. Üyesi Yunus YUMAK
Arş. Gör. Dr. Yasemin ALP
Arş. Gör. Ertuğrul UYAR



SELÇUK ÜNİVERSİTESİ
EĞİTİM FAKÜLTESİ

TÜRKÇE VE SOSYAL BİLİMLER EĞİTİMİ BÖLÜMÜ

ANA BİLİM DALLARI



Dr. Öğr. Üyesi Oktay NAR
Bölüm Başkanı

TÜRKÇE VE SOSYAL BİLİMLER EĞİTİMİ BÖLÜMÜ

Türkçe Eğitimi Ana Bilim Dalı

ANA BİLİM DALLARINA GÖRE PERSONEL



SELÇUK ÜNİVERSİTESİ
EĞİTİM FAKÜLTESİ

Türkçe Eğitimi Ana Bilim Dalı

Dr. Öğr. Üyesi Oktay NAR
Dr. Öğr. Üyesi Neticeyi Tayyibe ATEŞ
Dr. Öğr. Üyesi Menşure AŞCI
Arş. Gör. Sevgi LİMON



SELÇUK ÜNİVERSİTESİ
EĞİTİM FAKÜLTESİ

YABANCI DİLLER EĞİTİMİ BÖLÜMÜ

ANA BİLİM DALLARI



Prof. Dr. Mehmet Zeki AYDIN
Bölüm Başkanı

YABANCI DİLLER EĞİTİMİ BÖLÜMÜ

Arap Dili Eğitimi Ana Bilim Dalı

İngiliz Dili Eğitimi Ana Bilim Dalı

ANA BİLİM DALLARINA GÖRE PERSONEL



SELÇUK ÜNİVERSİTESİ
EĞİTİM FAKÜLTESİ

**Arap Dili Eğitimi Ana
Bilim Dalı**

Prof. Dr. Mehmet Zeki AYDIN

**İngiliz Dili Eğitimi Ana
Bilim Dalı**

Doç. Dr. Yusuf DEMİR
Öğr. Gör. Dr. Murat DEMİREKİN



SELÇUK ÜNİVERSİTESİ
EĞİTİM FAKÜLTESİ

ÖZEL EĞİTİM BÖLÜMÜ

ANA BİLİM DALLARI



Prof. Dr. Ahmet Naci ÇOKLAR
Bölüm Başkan Vekili

ÖZEL EĞİTİM BÖLÜMÜ

Zihin Engelliler Eğitimi Ana Bilim Dalı

ANA BİLİM DALLARINA GÖRE PERSONEL



SELÇUK ÜNİVERSİTESİ
EĞİTİM FAKÜLTESİ

**Zihin Engelliler Eğitimi
Ana Bilim Dalı**

Arş. Gör. Muhammet F. SERTKAYA

YAYINLAR



	SSCI SCI Makale	Uluslararası Dergi Makalesi	Ulusal Dergi Makalesi	Uluslararası Bildiri	Ulusal Bildiri	TOPLAM
Rehberlik ve Psikolojik Danışmanlık Ana Bilim Dalı	36	66	131	135	9	381
Eğitim Programları ve Öğretim Ana Bilim Dalı	2	6	10	24	0	42
Eğitim Yönetimi Ana Bilim Dalı	8	39	43	42	9	141
Eğitimde Ölçme ve Değerlendirme Ana Bilim Dalı	1	5	2	2	23	33
Öğretim Teknolojileri Ana Bilim Dalı	12	66	23	48	23	172

YAYINLAR



SELÇUK ÜNİVERSİTESİ
EĞİTİM FAKÜLTESİ

	SSCI SCI Makale	Uluslararası Dergi Makalesi	Ulusal Dergi Makalesi	Uluslararası Bildiri	Ulusal Bildiri	TOPLAM
Eğitimin Felsefi, Sosyal ve Tarihi Temelleri Ana Bilim Dalı	0	13	1	37	2	53
Matematik Eğitimi Ana Bilim Dalı	21	26	8	59	10	124
Zihin Engelliler Eğitimi Ana Bilim Dalı	-	-	2	2	2	6
Sınıf Eğitimi Ana Bilim Dalı	6	71	39	94	12	222

YAYINLAR



	SSCI SCI Makale	Uluslararası Dergi Makalesi	Ulusal Dergi Makalesi	Uluslararası Bildiri	Ulusal Bildiri	TOPLAM
Okul Öncesi Eğitimi Ana Bilim Dalı	1	17	9	65	15	107
Türkçe Eğitimi Ana Bilim Dalı	0	18	2	27	0	47
Arap Dili Eğitimi Ana Bilim Dalı	0	2	17	19	10	48
İngiliz Dili Eğitimi Ana Bilim Dalı	6	29	26	52	17	130
TOPLAM	93	358	311	608	130	1506
Akademik Personel Başına Yayın Sayısı	2,27	8,73	7,59	14,83	3,17	36,73

PROJELER



SELÇUK ÜNİVERSİTESİ
EĞİTİM FAKÜLTESİ

	Uluslararası Destekli Projeler		Ulusal Destekli Projeler		Üniversite Destekli Projeler		TOPLAM	
	Devam Eden	Tamamlanmış	Devam Eden	Tamamlanmış	Devam Eden	Tamamlanmış	Devam Eden	Tamamlanmış
Rehberlik ve Psikolojik Danışmanlık Ana Bilim Dalı	0	4	0	2	1	8	1	14
Eğitim Programları ve Öğretim Ana Bilim Dalı	0	4	0	0	0	4	0	8
Eğitim Yönetimi Ana Bilim Dalı	0	1	0	2	0	4	0	7
Eğitimde Ölçme ve Değerlendirme Ana Bilim Dalı	0	0	0	1	0	0	0	1
Öğretim Teknolojileri Ana Bilim Dalı	0	0	0	6	0	3	0	9

PROJELER



SELÇUK ÜNİVERSİTESİ
EĞİTİM FAKÜLTESİ

	Uluslararası Destekli Projeler		Ulusal Destekli Projeler		Üniversite Destekli Projeler		TOPLAM	
	Devam Eden	Tamamlanmış	Devam Eden	Tamamlanmış	Devam Eden	Tamamlanmış	Devam Eden	Tamamlanmış
Eğitimin Felsefi, Sosyal ve Tarihi Temelleri Ana Bilim Dalı	0	0	0	0	0	0	0	0
Matematik Eğitimi Ana Bilim Dalı	0	0	0	3	0	11	0	14
Zihin Engelliler Eğitimi Ana Bilim Dalı	-	-	-	-	-	-	-	-
Sınıf Eğitimi Ana Bilim Dalı	0	0	0	5	0	3	0	8

PROJELER



	Uluslararası Destekli Projeler		Ulusal Destekli Projeler		Üniversite Destekli Projeler		TOPLAM	
	Devam Eden	Tamamlanmış	Devam Eden	Tamamlanmış	Devam Eden	Tamamlanmış	Devam Eden	Tamamlanmış
Okul Öncesi Eğitimi Ana Bilim Dalı	0	0	0	4	0	3	0	7
Türkçe Eğitimi Ana Bilim Dalı	0	0	0	0	0	1	0	1
Arap Dili Eğitimi Ana Bilim Dalı	0	0	0	0	0	0	0	0
İngiliz Dili Eğitimi Ana Bilim Dalı	0	2	0	3	0	4	0	9
TOPLAM	0	17	0	20	1	41	1	80
Akademik Personel Başına Proje Sayısı	0	0,42	0	0,49	0,02	1	0,02	1,95

KİTAPLAR



	Kitap Yazarlığı	Kitap Bölüm Yazarlığı	TOPLAM
Rehberlik ve Psikolojik Danışmanlık Ana Bilim Dalı	11	29	40
Eğitim Programları ve Öğretim Ana Bilim Dalı	4	0	4
Eğitim Yönetimi Ana Bilim Dalı	4	7	11
Eğitimde Ölçme ve Değerlendirme Ana Bilim Dalı	0	0	0
Öğretim Teknolojileri Ana Bilim Dalı	2	33	35

KİTAPLAR



	Kitap Yazarlığı	Kitap Bölüm Yazarlığı	TOPLAM
Eğitimin Felsefi, Sosyal ve Tarihi Temelleri Ana Bilim Dalı	0	15	15
Matematik Eğitimi Ana Bilim Dalı	4	3	7
Zihin Engelliler Eğitimi Ana Bilim Dalı	0	1	1
Sınıf Eğitimi Ana Bilim Dalı	0	39	39

KİTAPLAR



	Kitap Yazarlığı	Kitap Bölüm Yazarlığı	TOPLAM
Okul Öncesi Eğitimi Ana Bilim Dalı	1	34	35
Türkçe Eğitimi Ana Bilim Dalı	5	9	14
Arap Dili Eğitimi Ana Bilim Dalı	4	7	11
İngiliz Dili Eğitimi Ana Bilim Dalı	3	10	13
TOPLAM	38	187	225
Akademik Personel Başına Kitap Sayısı	0,93	4,56	5,49

BİLİMSEL YAYIN ve ARAŞTIRMALAR



	BİLİMSEL MAKALELER			BİLDİRİLER		PROJELER			KİTAPLAR		TOPLAM
	SSCI/ SCI Makale	Uluslararası Dergi Makalesi	Ulusal Dergi Makalesi	Uluslararası Bildiri	Ulusal Bildiri	Uluslararası Destekli Projeler	Ulusal Destekli Projeler	Üniversite Destekli Projeler	Kitap Yazarlığı	Kitap Bölüm Yazarlığı	
Eğitim Bilimleri Bölümü	54	181	189	277	66	9	10	20	20	80	830
Matematik ve Fen Bilimleri Eğitimi Bölümü	21	26	8	59	10	0	3	11	4	3	145
Özel Eğitim Bölümü	-	-	-	-	-	-	-	-	-	-	-
Temel Eğitim Bölümü	7	98	48	159	37	0	9	6	1	73	441
Türkçe ve Sosyal Bilimler Eğitimi Bölümü	0	18	2	27	0	0	0	1	5	9	62
Yabancı Diller Eğitimi Bölümü	6	29	26	52	17	2	3	4	7	17	163
TOPLAM	88	353	272	574	130	11	25	42	37	182	1641
Akademik Personel Başına	2,15	8,61	6,63	14	3,17	0,27	0,61	1,02	0,90	4,44	40,02



SELÇUK ÜNİVERSİTESİ
EĞİTİM FAKÜLTESİ

FAKÜLTEDEN KARELER

Dekanlık Giriřimiz



Öğrenci Girişimiz



Kütüphanemiz



Dersliklerimiz



Seminer Odalarımız



Drama Odamız



İdari Personel Odalarımız





SELÇUK ÜNİVERSİTESİ
EĞİTİM FAKÜLTESİ

ÜRÜNLER

ÜRÜNLER



SELÇUK ÜNİVERSİTESİ
EĞİTİM FAKÜLTESİ



ÜRÜNLER



SELÇUK ÜNİVERSİTESİ
EĞİTİM FAKÜLTESİ



ÜRÜNLER



SELÇUK ÜNİVERSİTESİ
EĞİTİM FAKÜLTESİ



ÜRÜNLER



SELÇUK ÜNİVERSİTESİ
EĞİTİM FAKÜLTESİ



ÜRÜNLER



SELÇUK ÜNİVERSİTESİ
EĞİTİM FAKÜLTESİ



ÜRÜNLER



SELÇUK ÜNİVERSİTESİ
EĞİTİM FAKÜLTESİ



ÜRÜNLER



SELÇUK ÜNİVERSİTESİ
EĞİTİM FAKÜLTESİ

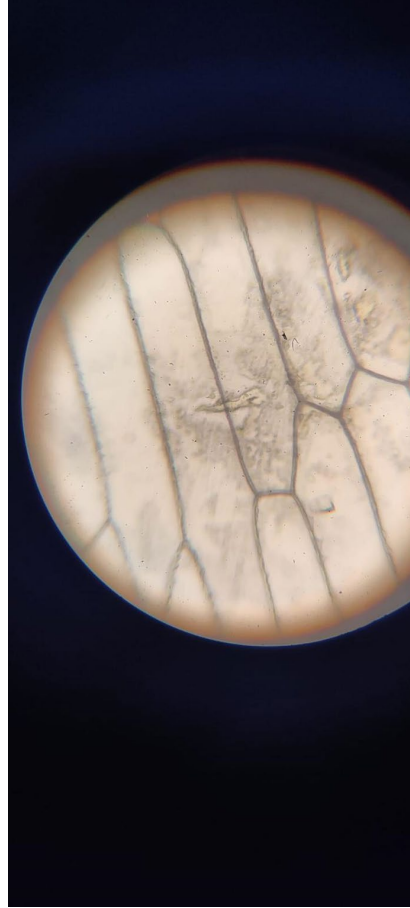

ÜRÜNLER



SELÇUK ÜNİVERSİTESİ
EĞİTİM FAKÜLTESİ



ÜRÜNLER



SELÇUK ÜNİVERSİTESİ
EĞİTİM FAKÜLTESİ



ÜRÜNLER



SELÇUK ÜNİVERSİTESİ
EĞİTİM FAKÜLTESİ



HEDEFLERİMİZ



Akreditasyon Çalışmalarımız



- Matematik Öğretmenliği
- Rehberlik ve Psikolojik Danışma
- Türkçe Öğretmenliği
- +
- Sınıf Öğretmenliği

Ön hazırlık: **«Eğitim Fakültesi Muafiyet ve İntibak»** Yönergesi hazırlanıp, hukuk bürosuna yönlendirilmiştir.

HEDEFLERİMİZ

Teknoloji (STEM) Laboratuvarı



HEDEFLERİMİZ



Yüksek Lisans Programları

Aile Eğitimi (Hayat Boyu Öğrenme ve Yetişkin Eğitimi – Multi Disipliner)



- Değerler Eğitimi
- Dijital Ebeveynlik
- Ailelerde Yabancı Dil Öğretimi
- Bağımlılıkla Mücadele
- ...

Destek Notu: Bu konuda Fakültemiz tarafından BAP destekli 2 toplumsal katkı projesi yürütülerek pilot çalışma yapılmıştır. **(ANNE BABA OKULU)**

* Sınıf Öğretmenliği ve Okul Öncesi Öğretmenliği Programlarımız İçin Başvuru Yapılacaktır.

HEDEFLERİMİZ



Yüksek Lisans Programları

Eğitimde Yapay Zeka Teknolojileri (Tezsiz) (Eğitim Bilimleri – Öğretim Teknolojileri ABD)

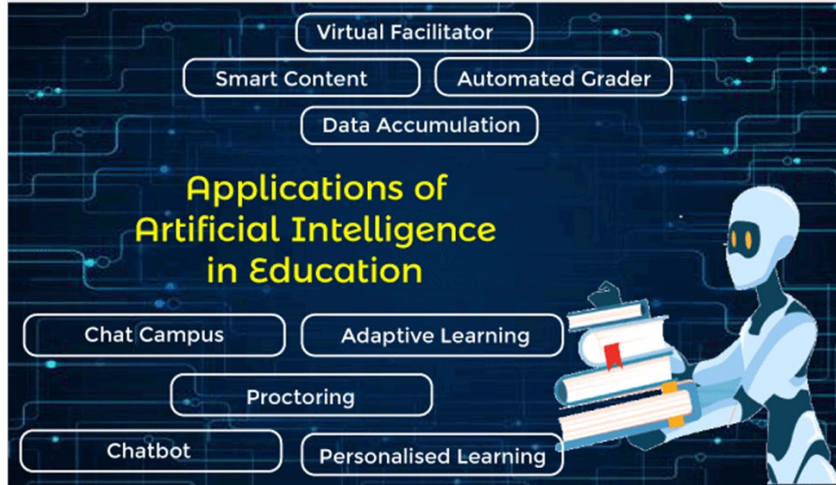

- Öğretim Süreçlerine Yönelik Uygulamalar
- Öğrenci Başarısının Artırılmasına Yönelik Uygulamalar
- Grafik, Ses ve Video İşleme Araçları
- Eğitim Destek Hizmetlerinde Kullanım Araçları
- ...

* Sınıf Öğretmenliği ve Okul Öncesi Öğretmenliği Programlarımız İçin Başvuru Yapılacaktır.

HEDEFLERİMİZ



«ÇOCUK ÜNİVERSİTESİ» PROJESİ

Çocuk üniversitelerinin amacı, çocukların araştırma becerilerini geliştirmek, bilimsel düşünme becerileri için temel oluşturmak, eleştirel düşünen ve sorgulayan, kendini ifade edebilen bilinçli bireyler yetişmesine ve bu sayede bilinçli toplum oluşmasına katkı sağlamaktır.

Ayrıca çocuk üniversitesi ile **öğretmen adaylarımızın uygulama ve öğretim becerilerinin** desteklenmesi de hedeflenmektedir.



Farklı disiplinlerden alan uzmanları ile çocuklara farklı alanlarda (bilim, sanat, spor, kültür) tecrübe kazandırılabilir.

HEDEFLERİMİZ



SELÇUK ÜNİVERSİTESİ
EĞİTİM FAKÜLTESİ

«ÇOCUK ÜNİVERSİTESİ» PROJESİ

- Ankara Üniversitesi Çocuk Bilim Merkezi
- İstanbul Üniversitesi Çocuk Üniversitesi
- Anadolu Üniversitesi Çocuk Üniversitesi
- Ondokuz Mayıs Üniversitesi Çocuk Üniversitesi
- Trakya Üniversitesi Çocuk Üniversitesi
- İnönü Üniversitesi Çocuk Üniversitesi
- Sinop Üniversitesi Çocuk Üniversitesi
- Ege Üniversitesi Çocuk Eğitimi Uygulama Araştırma Merkezi
- Üsküdar Çocuk Üniversitesi
- Avrupa Çocuk Üniversiteleri Ağı





SELÇUK ÜNİVERSİTESİ
EĞİTİM FAKÜLTESİ

TEŞEKKÜRLER

Prof. Dr. Ahmet Naci ÇOKLAR

Dekan

İletişim: ahmet.coklar@selcuk.edu.tr